

# Scrappy Egg

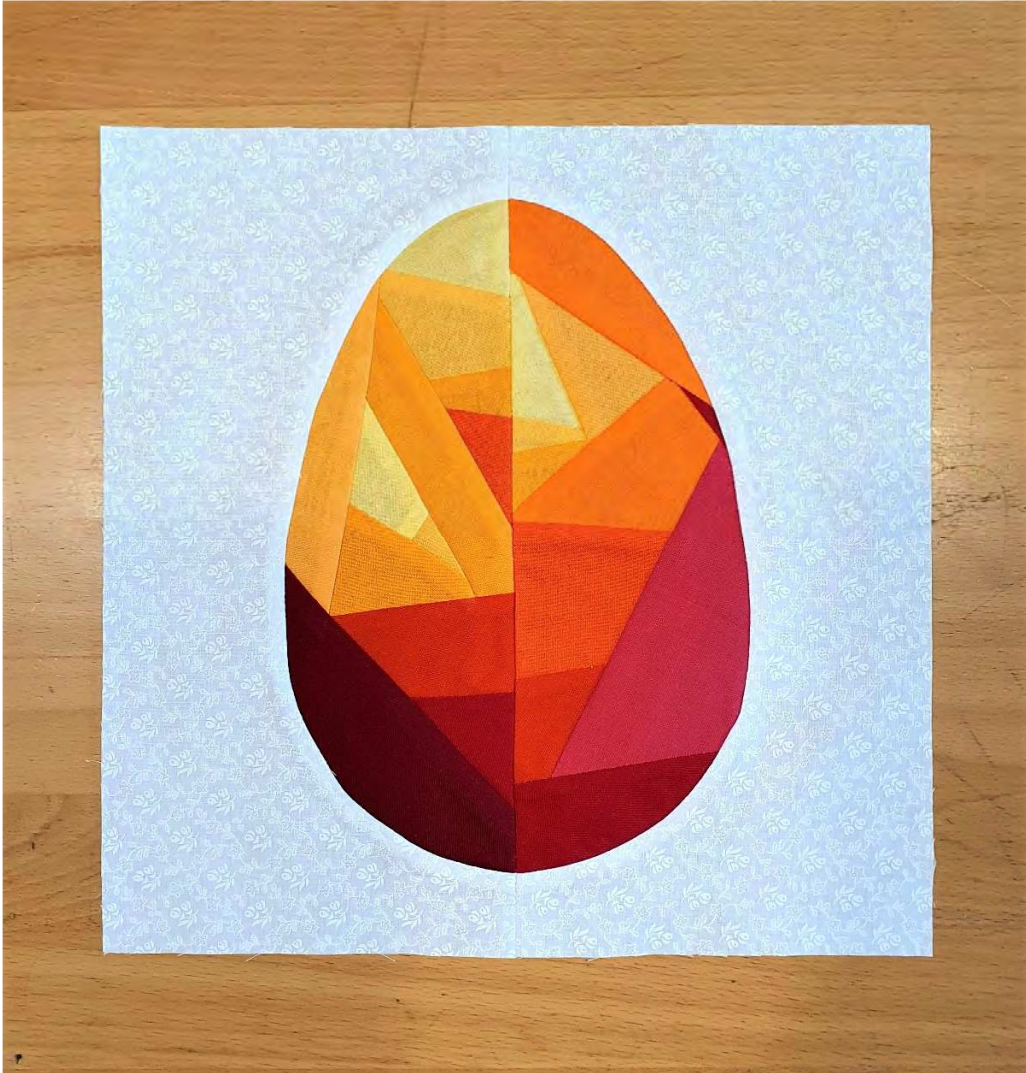

Block 8" x 8", 10" x 10", 12" x 12" finished

By

Ines Lichtenberg

[www.maggielandme.de](http://www.maggielandme.de)

Diese Anleitung enthält eine Schritt-für-Schritt-Nähanweisung und Papierschnittteile für einen 8“, einen 10“ und einen 12“ großen Block. Sie beinhaltet keine genauen Stoffvorgaben! Verwenden Sie für diesen Block viele unterschiedliche, bereits vorhandene Stoffreste.

*This pattern contains step-by-step sewing instructions and templates an 8", an 10" and an 12" block. It does not contain any exact material specifications! Use many different scraps of fabric that you already have for this block.*

Drucken Sie die Schnittteile dieser Anleitung an Ihrem Drucker aus. Beachten Sie bitte, dass Sie die Einstellung „100%“ oder „Aktuelle Größe“ gewählt haben. Das Kontrollquadrat muss 1“ x 1“ groß gemessen werden.

*Print a copie of the Templates A, B, C, and D. Be sure your printer settings are set to print at „100%“ or „Actual Size“!*

*For control 1" x 1":*

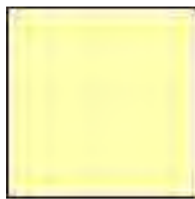

Nach dem Ausdrucken schneiden Sie die einzelnen Teile aus. Eine Nahtzugabe von ¼“ ist bereits enthalten.

*Cut out the templates around the seam allowance lines.*

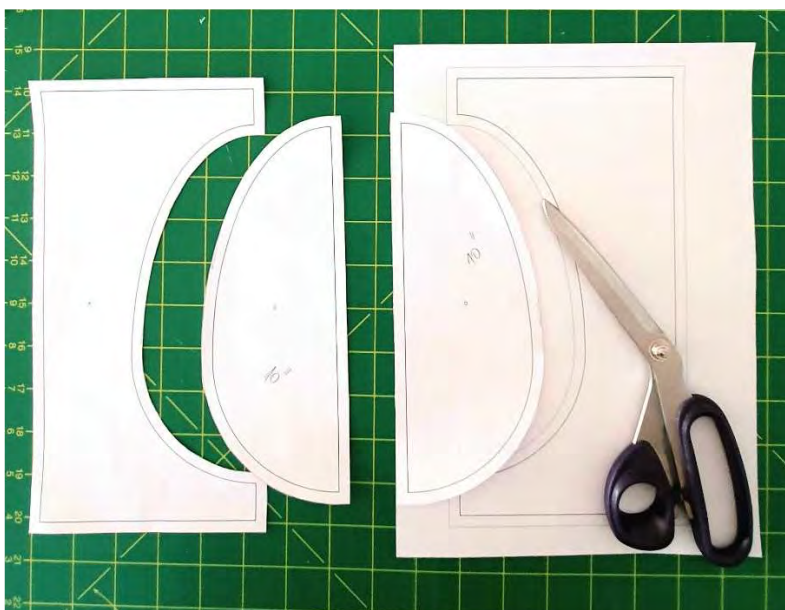

Für das Osterei nähen Sie die von Ihnen ausgewählten Stoffreste zu einem größeren Stoffteil zusammen. Das Stoffteil muss größer als die beiden Teile C und D sein.

*For the Easteregg, sew the scraps of fabric you have chosen together into a larger piece of fabric. The piece of fabric must be larger than the two templates C and D.*



Dann legen Sie die beiden Schritzteile C und D für das Osterei auf die Oberseite des zusammengenähten Stoffstückes und fixieren es mit Stecknadeln.

*Then place the template C and D for the Easteregg on the top of the sewn piece of fabric and fix it with pins.*

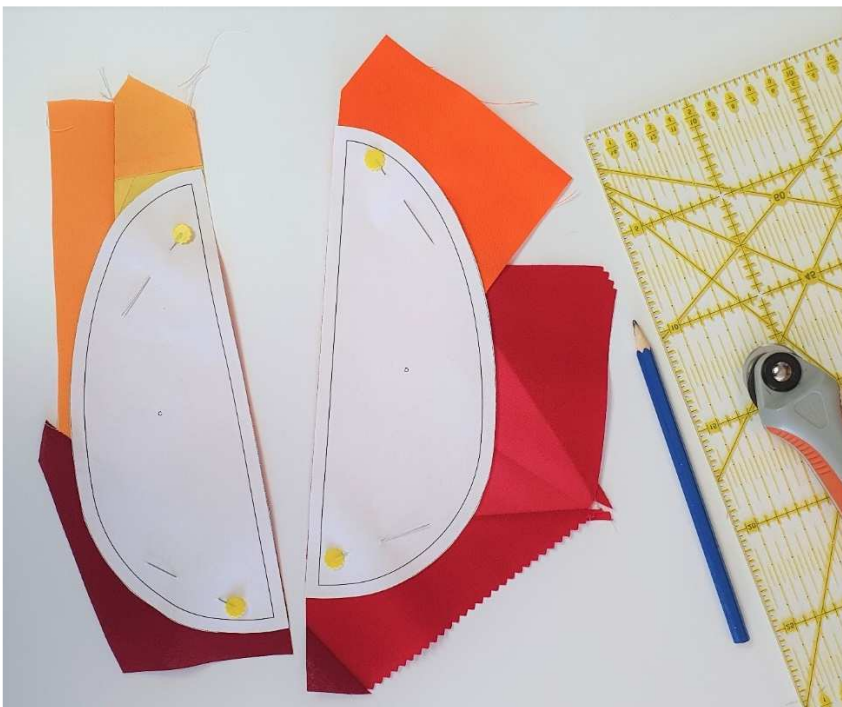



Mit einem Stift zeichnen Sie die Form des Ostereies auf den Stoff und schneiden die Ei-Hälften mit der Schere aus.

*With a pen, draw the shape of the Easteregg on the fabric and cut out the egg halves with the scissors.*

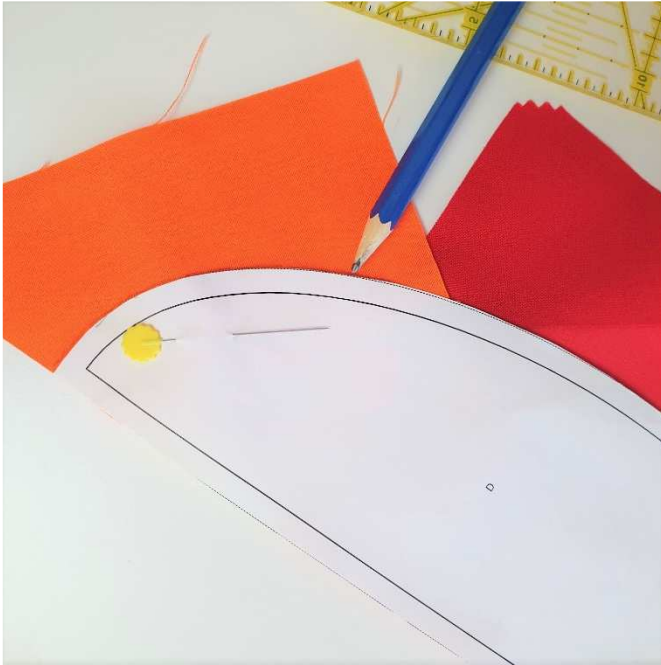



Legen Sie die Schnittteile A und B auf den Hintergrundstoff, übertragen Sie die Form auf den Stoff und schneiden Sie die Stoffteile A und B aus.

*Place Template A and B on the background fabric, transfer the shape onto the fabric and cut out pieces of fabric A and B.*

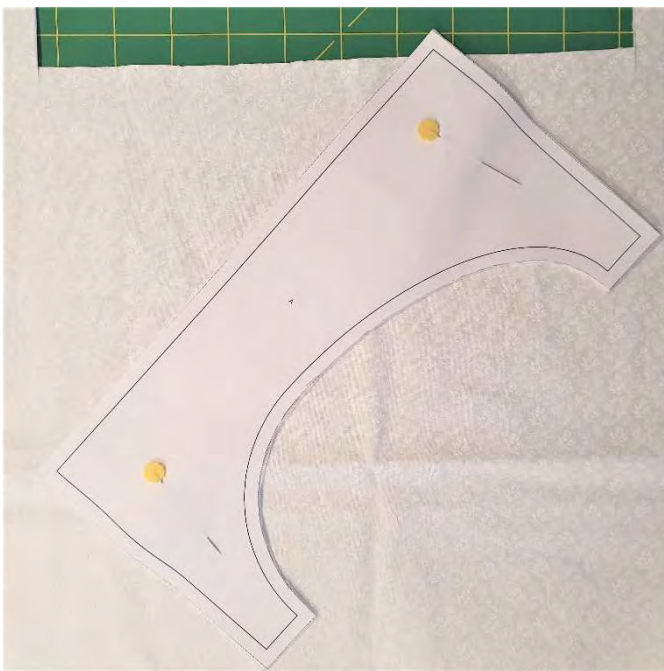

Legen Sie Teil A rechts auf rechts auf Teil C (Teil B auf Teil D), fixieren Sie es mit Stecknadeln und nähen Sie beide Teile in der Rundung zusammen.

*Place Template A right sides together on Template C (Template B on Template D), fix it with pins and sew both parts together in the curve.*

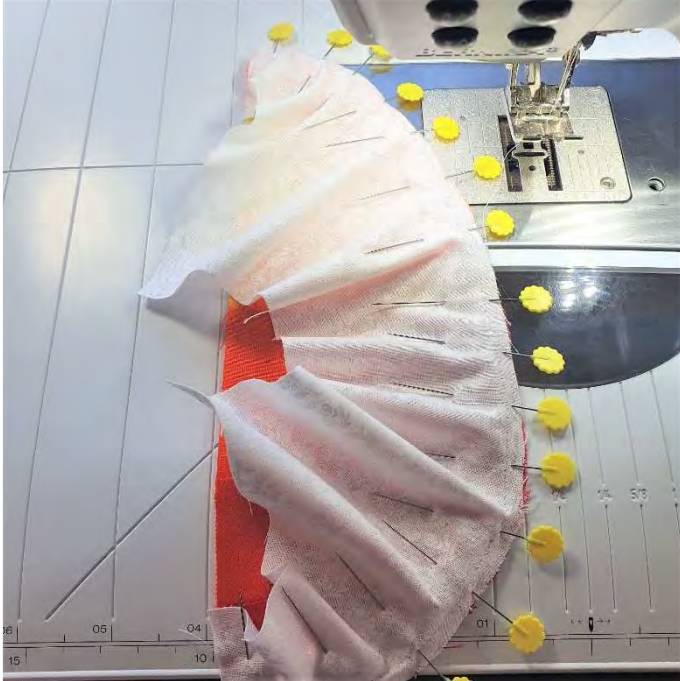

Bügeln Sie den Hintergrundstoff (Teil A, B) nach außen.

*Iron the background fabric (Template A, B) outside.*

Anschließend legen Sie Teil A+C rechts auf rechts auf Teil B+D und nähen es längs des Ostereies zusammen.

*Then place Template A + C right sides together on Template B + D and sew it together along the Easter egg.*



Danach klappen Sie die beiden Teile auf und bügeln vorsichtig die Naht auseinander. Der Block ist nun fertig und sieht so aus:

*Then unfold the two parts and carefully iron the seam apart. The block is now ready and looks like this:*

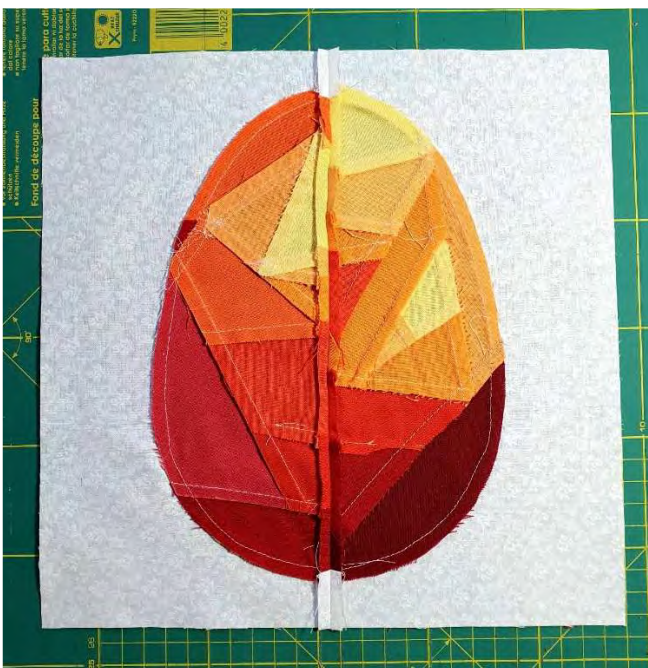

Rückseite / Back



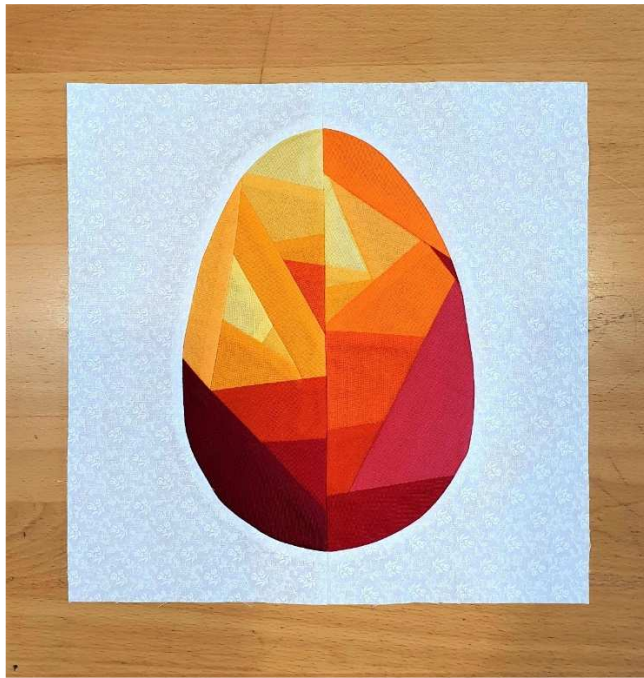

Vorderseite / Front

Der Block hat eine Größe von 8-1/2" x 8-1/2" (10-1/2" x 10-1/2" bzw. 12-1/2" x 12-1/2") unfertig.

The block has a size of 8-1/2" x 8-1/2" (10-1/2" x 10-1/2" or 12-1/2" x 12-1/2") unfinished.

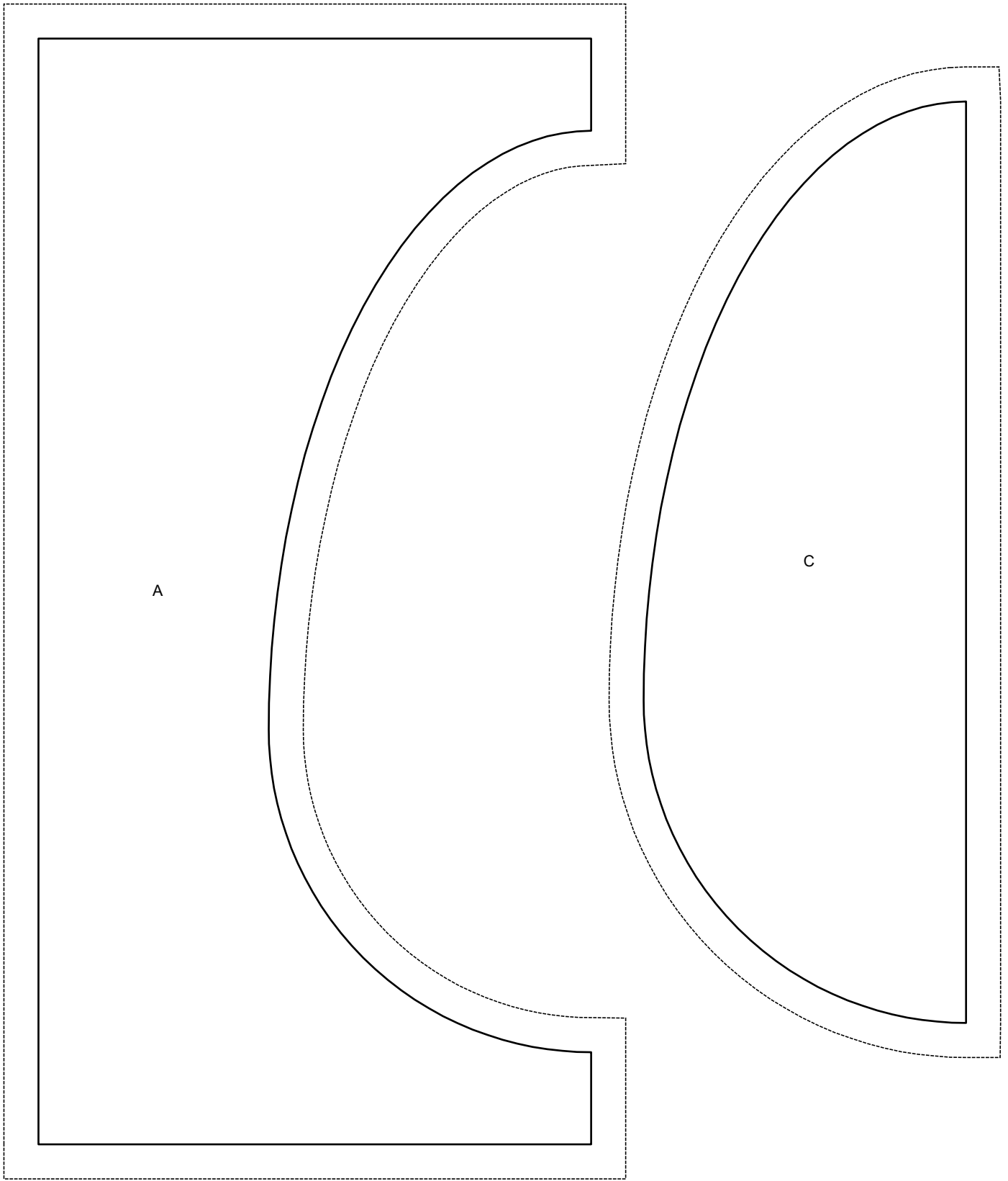

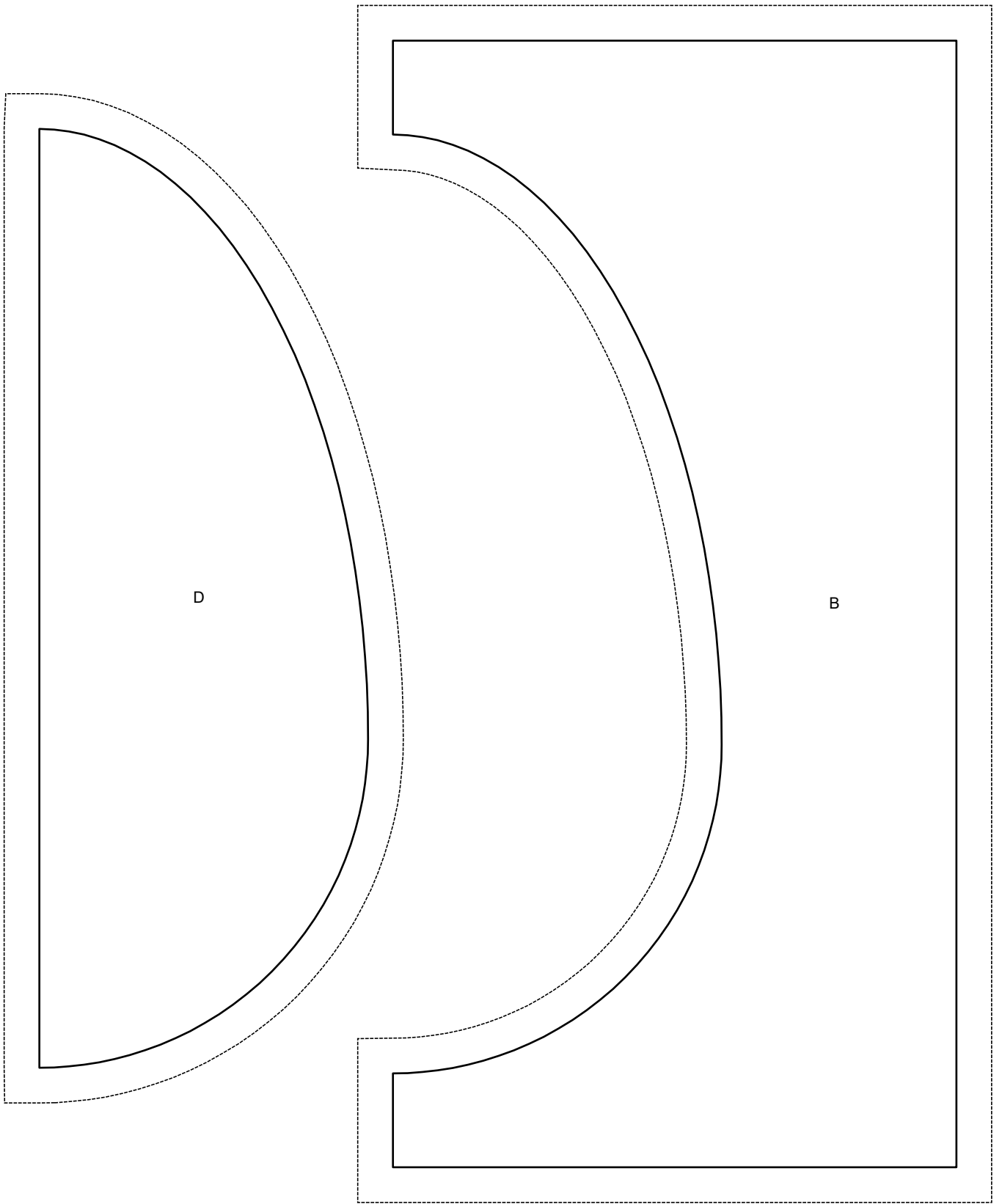

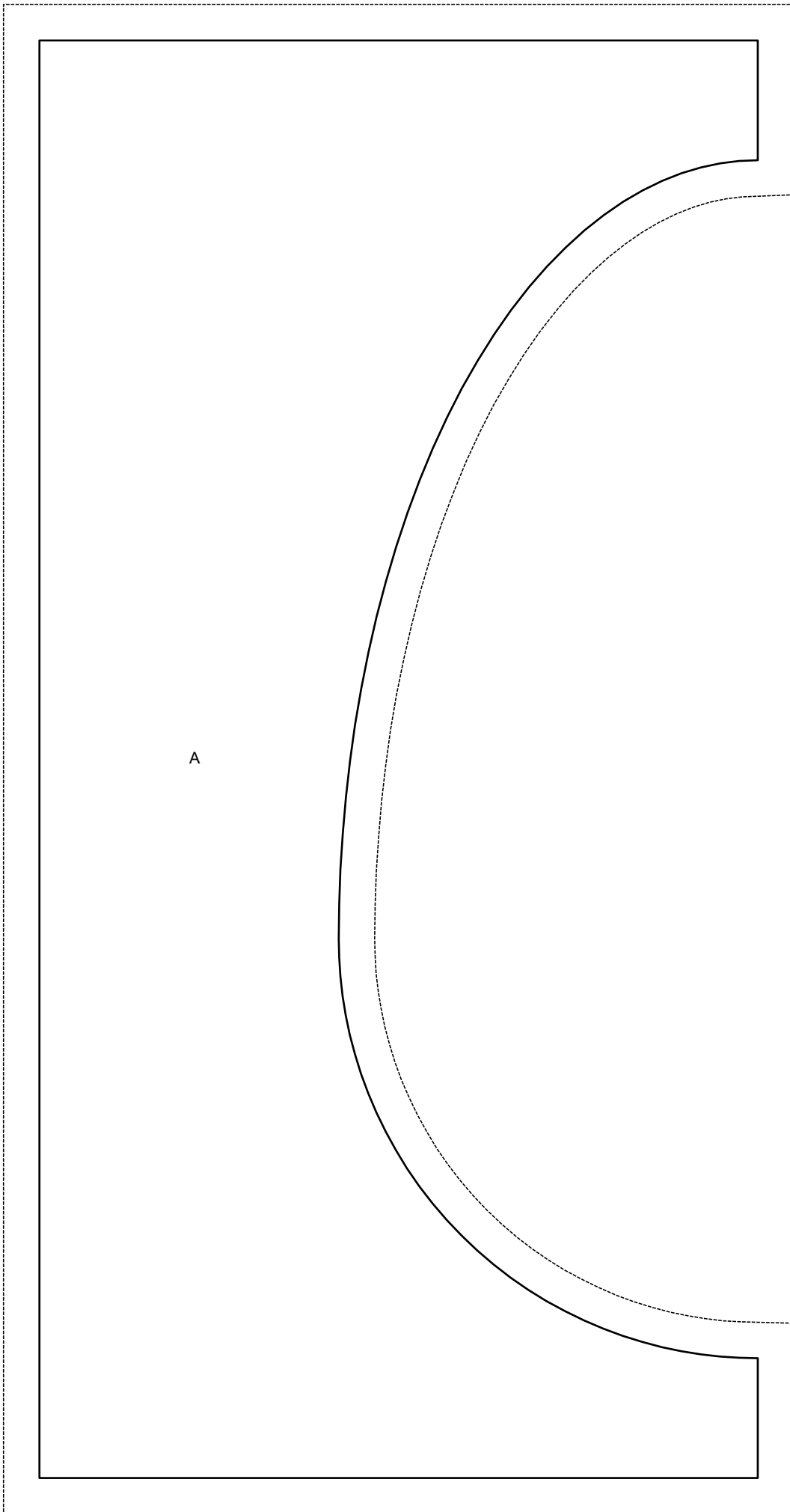



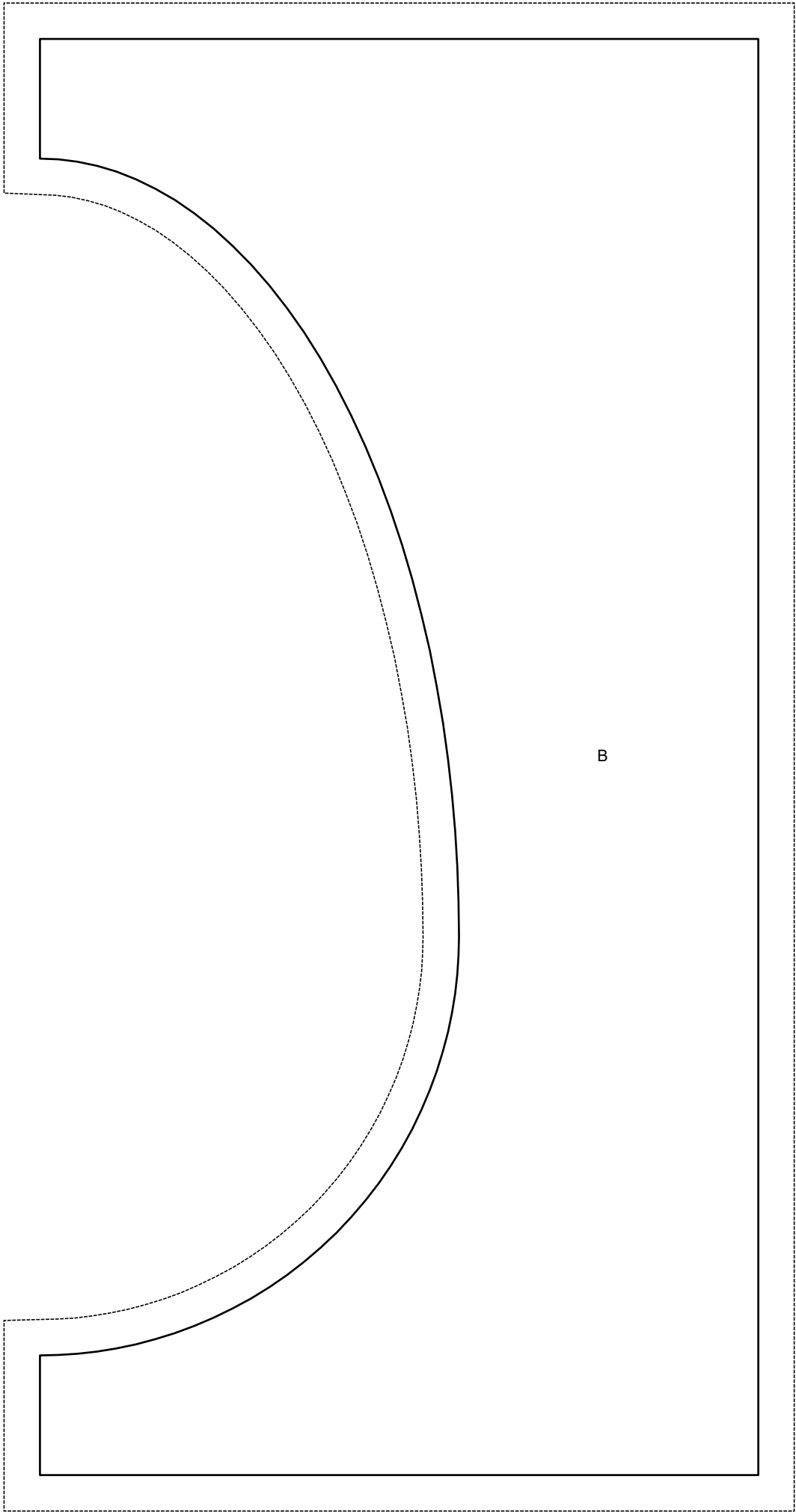

B

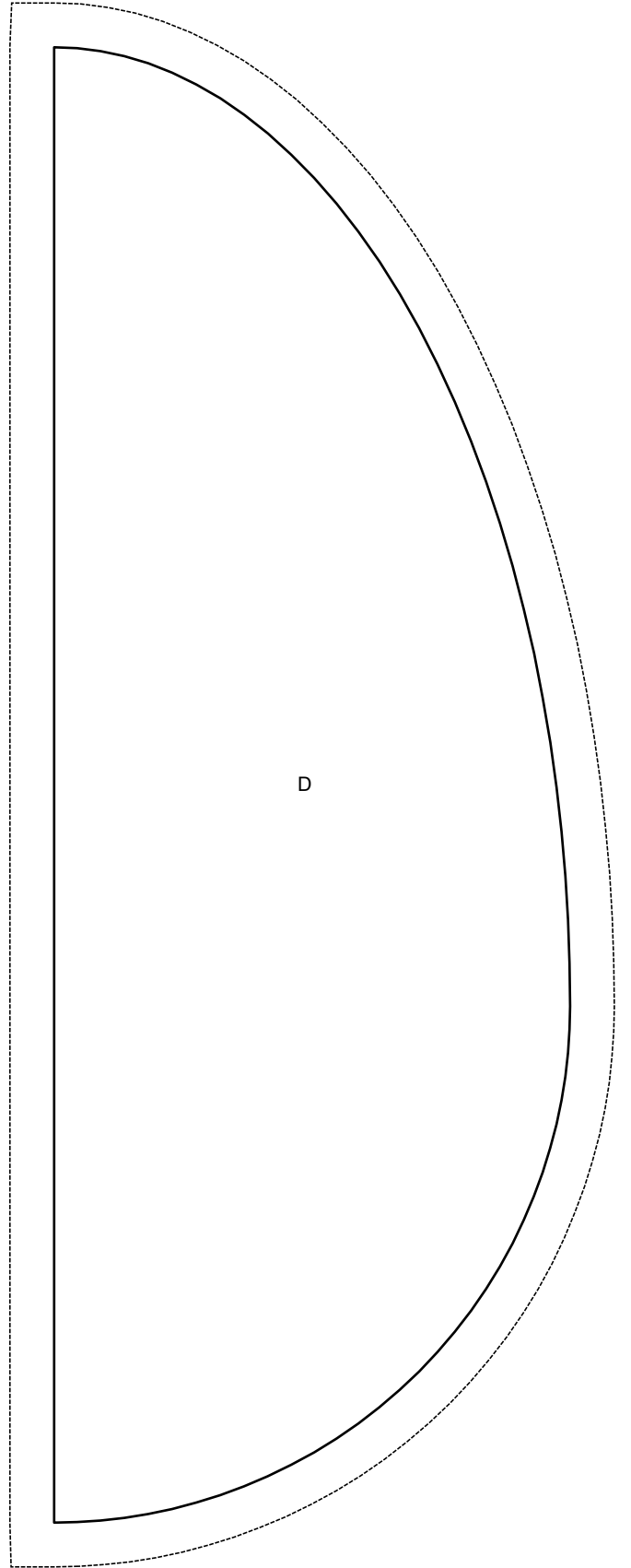
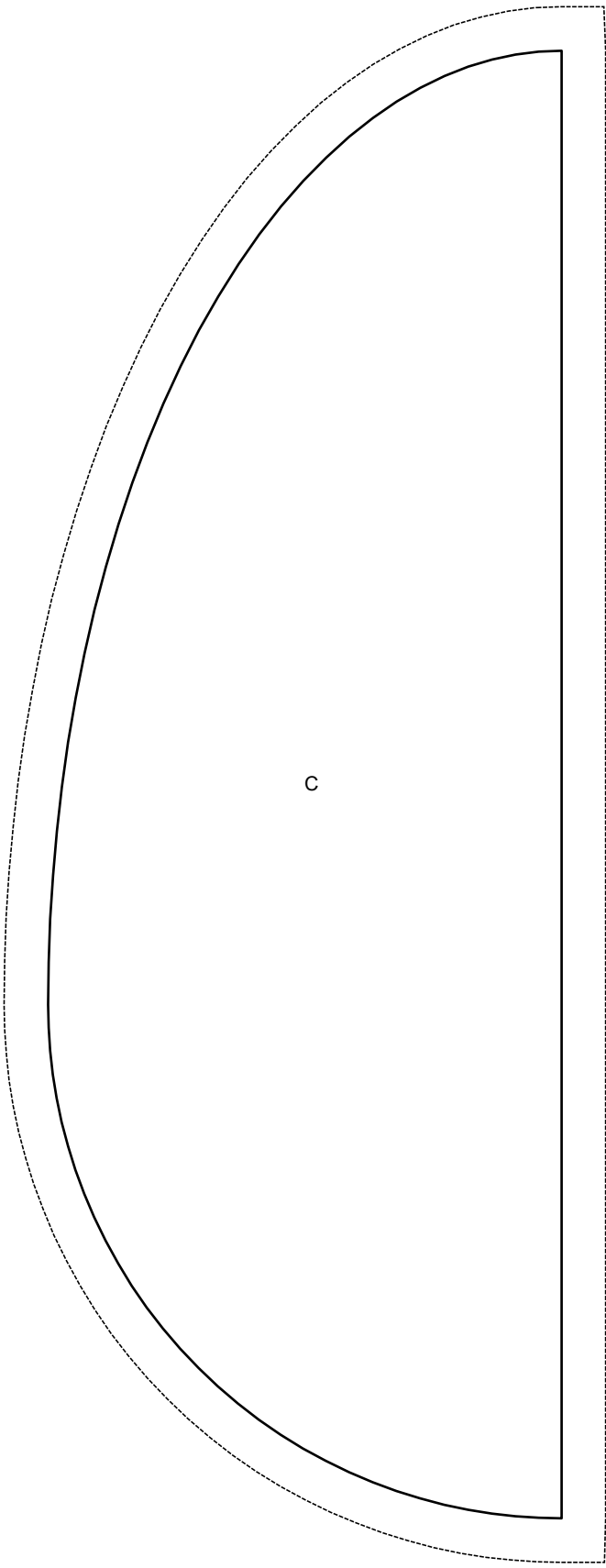

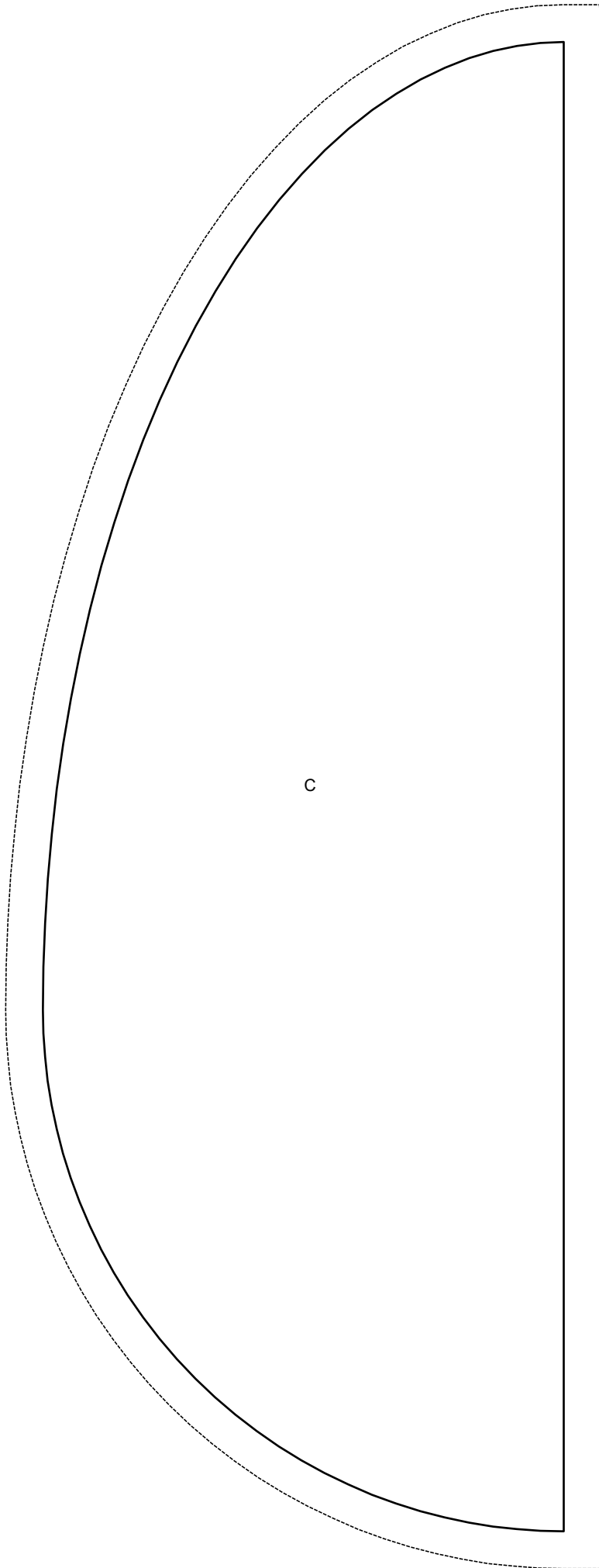

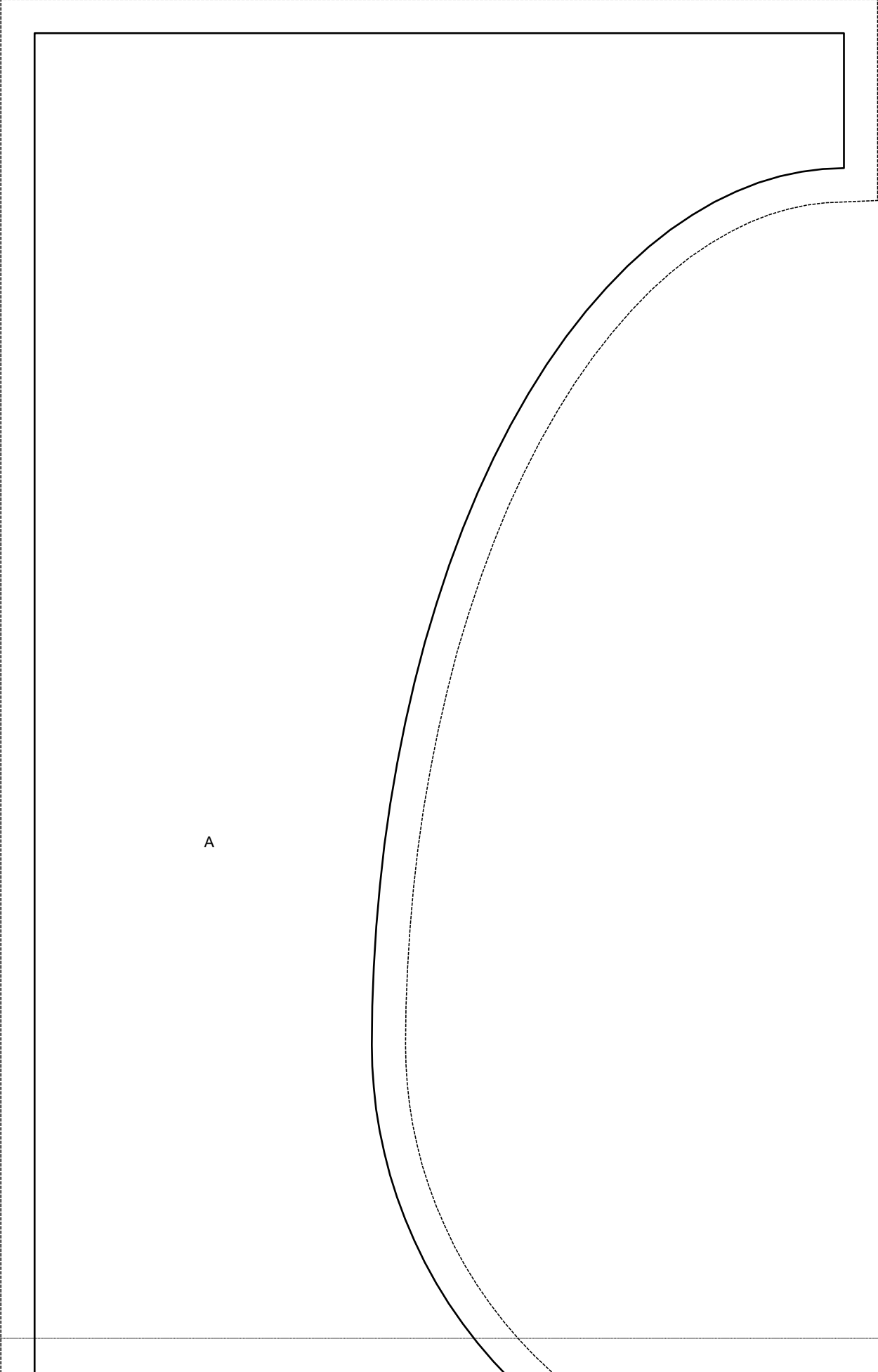

A



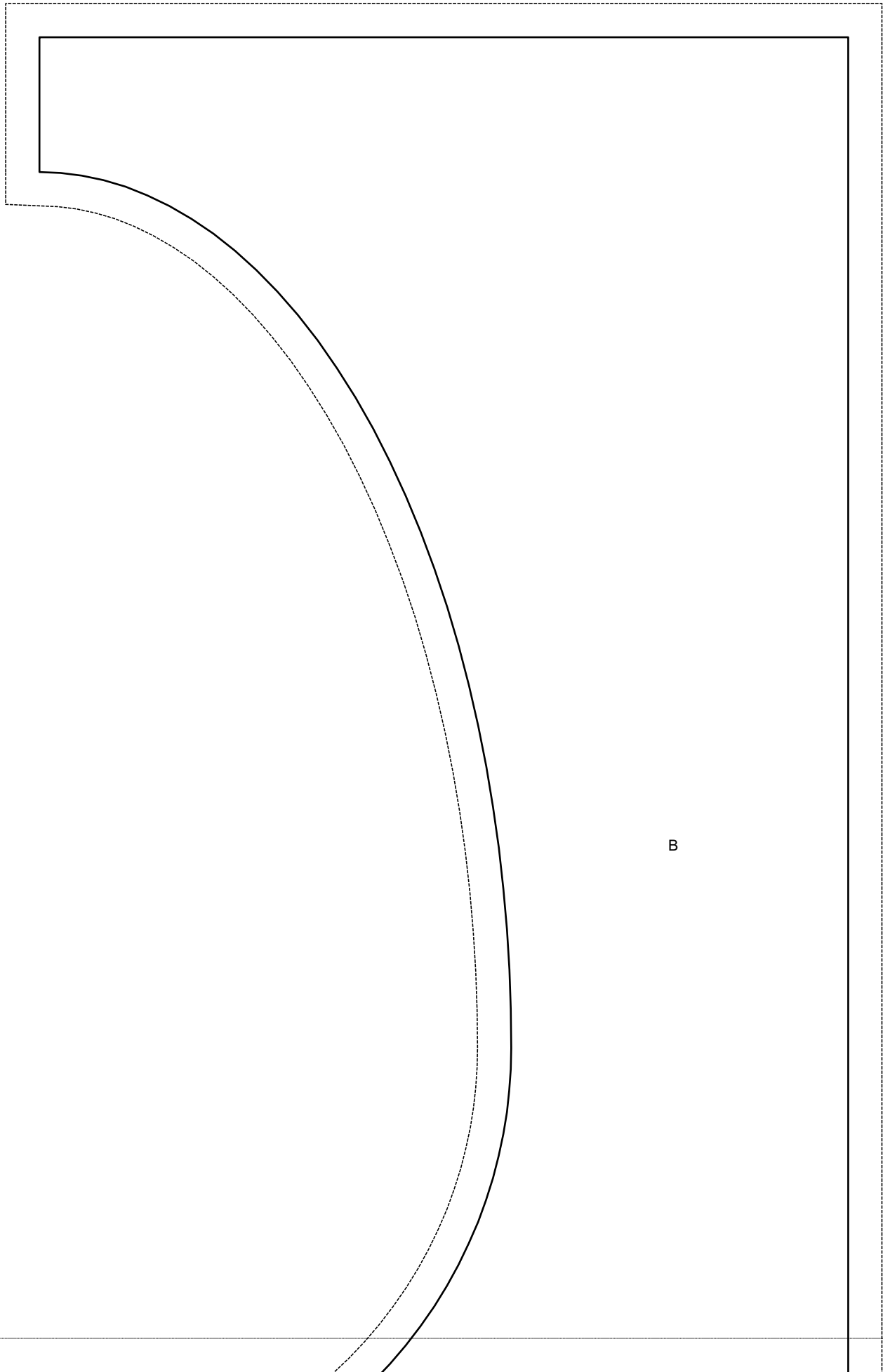

B

